Fédération Française de
Ballon au Poing

Retrouvez-nous sur la toile
http://ballonaupoing.com/

DOUBLÉS COUPE/CHAMPIONNAT POUR :

FORCEVILLE
en MINIMES

RAINCHEVAL
en CADETS

BEAUQUESNE
en EXCELLENCE

n° 43 - Novembre 2018

Calendriers Championnat de France en Salle

CIT
DESSAINT

MAILLOTS DE SPORTS · TEE-SHIRTS
BLOUSONS · BANDEROLES · DRAPEAUX

CONFECTION · IMPRESSION
SERIGRAPHIE · BRODERIE

AMIENS
www.CITDESSAINT.com

Liberté • Égalité • Fraternité
RÉPUBLIQUE FRANÇAISE
MINISTÈRE
DE LA JEUNESSE,
DES SPORTS
ET DE LA

Région
Hauts-de-France

somme
LE CONSEIL DÉPARTEMENTAL

AMIENS
MÉTROPOLE

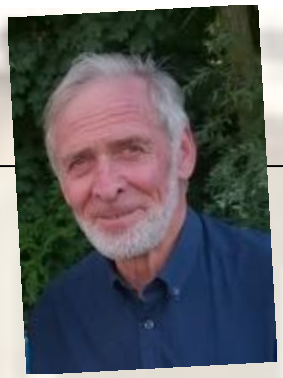

Editorial

Chers amis ballonnistes.

Je vous invite à revenir six mois en arrière, au moment de boucler les divers articles à paraître sur la revue fédérale N° 42 de mai 2018, deux joueurs d'Excellence, membres du comité fédéral, à peine familiarisés avec les arcanes de la FFBP, décidaient néanmoins de s'atteler à la lourde tâche, toute nouvelle pour eux, d'établir les calendriers des divers championnats.

J'ai vu travailler David Asselot et Kevin Degrez, (lequel est devenu depuis le secrétaire général de la FFBP) et je tiens à leur rendre hommage.

Le défi qui les attendait était de taille ! Etablir un calendrier équitable, équilibré, devant comprendre quinze journées au total. Intégrer un nombre d'équipes pas toujours identique au sein des différentes poules. Tenir compte des demandes de concours en provenance des sociétés. Répondre à leurs souhaits de disputer des rencontres de championnat lors de la fête du village. Une multitude de paramètres qu'ils ont su maîtriser, sachant croiser les matrices numériques avec d'anciens calendriers pour aboutir finalement à sortir 15 calendriers très satisfaisants pour une très large majorité des intéressés. Bravo donc à David et à Kevin pour le travail effectué.

Certes on a bien entendu ça et là quelques remarques à propos des 5 premiers concours disputés par les poules à 5 équipes, qui se terminaient tard.

Mais rappelons-nous qu'il y a trente, quarante ou cinquante ans tout le monde se plaignait des concours finissant avant 20 heures ! Les gens n'étaient pas pressés de quitter la place de ballon, ils voulaient voir des parties, des échanges, du jeu quoi ! Et peu importait si le lundi on devait se lever tôt. Pour aller aux champs, à l'usine, à Méaulte à l'Aérospatiale, à Beauval chez Saint-Frères, à Ribemont sur Ancre à la Filature Hourdequin, à Amiens chez Véglia, Verto-Ferrodo, Procter et Gamble, Lee Cooper, Carbone Lorraine, Découflé et bien d'autres ! Sans compter ceux qui faisaient l'école ou allaient travailler aux Chemins de fer, aux Ponts et Chaussées, à la Poste ou à la Banque…

Le boulot, c'était pour le lundi mais dimanche c'était ballon au poing !

Pour en terminer avec ce chapitre, je suis certain que David Asselot et Kevin Degrez, avec le renfort de Jean Louis Roinet ont produit le même travail de qualité pour élaborer les calendriers des tous prochains championnats en salle.

Afin d'utiliser toutes les compétences et les « bonnes volontés », j'ai demandé au comité fédéral lors de sa réunion du 20 juillet dernier de coopter Gilles Caron et Jean Louis Roinet, le premier au poste de responsable de l'élaboration des programmes des journées fédérales, le deuxième au poste de responsable des arbitres et du règlement.

Ils siègent dorénavant au comité, sans voix délibérative mais peuvent être consultés par l'instance dirigeante. Gilles assurait déjà la communication de la FFBP et Jean Louis apportait son expérience à notre institution. Nous ne pouvons que nous féliciter et avec nous tous les licenciés, de leur collaboration.

La saison en extérieur s'est bien passée, tous les concours ont pu se dérouler en dehors de toutes contraintes atmosphériques même si parfois la chaleur a été accablante. Plus de 450 joueurs ont participé aux compétitions estivales, nous avons pu compter sur nos arbitres et sur ceux qui, joueurs en activité, ont accepté de les suppléer lorsqu'il le fallait. Un grand bravo à tout le corps arbitral, aux dirigeants, encadrants, parents et accompagnateurs et bien sûr aux joueurs qui, tous ensemble ont permis que les rencontres se disputent dans un bon esprit.

Dans l'avenir et si nécessaire, le nombre des concours pourra être réexaminé, le nombre de catégories peut-être aussi, certains points du règlement sûrement, nous aurons l'occasion d'en reparler. Tout cela fait partie de la tâche qui accaparera les membres de l'instance dirigeante dès à présent.

Le jeu en salle, justement reprend lors du premier weekend de novembre, nous avons reçu les demandes d'inscriptions de 36 équipes dans les différentes catégories pour un total incluant les remplaçants, de 250 joueurs environ.

Nous ne pouvons que nous féliciter de ces chiffres, ils révèlent la bonne santé de notre sport. Je suis persuadé que ces rencontres en salle offriront une fois encore, un spectacle de haute qualité ou les compétiteurs rivaliseront d'adresse, de souplesse et de précision pour la plus grande joie du public.

Je ne peux terminer mon propos sans féliciter toutes celles et ceux, membres ou non de notre comité, qui ont participé activement à l'organisation de toutes nos manifestations durant la saison qui vient de s'achever. Un grand merci à tous.

Grâce à tous ces bénévoles, notre fédération a encore de beaux jours devant elle ! Surtout si elle peut toujours compter sur les aides, financières ou logistiques, des différentes collectivités.

Michel LETESSE

SIÈGE ADMINISTRATIF
MAISON DES SPORTS
02 Rue LESCOUVÉ Bât.B Bureau 16
80000 AMIENS
E-mail : ffbp@orange.fr
Tel : 03 22 96 86 65

http://ballonaupoing.com/

Sommaire

4 – CHAMPIONNAT DE FRANCE
20 – COUPE DE FRANCE
29 – POING D'OR Jacques FALIZE
30 – POING D'OR JEUNES
31 – LES CHALLENGES 2018
34 – LES LÉGENDES DU BALLON AU POING
35 – UN PEU D'HISTOIRE
42 – CALENDRIERS 2018 - 2019

RÉDACTEUR : Gilles CARON

PUBLICITÉ : Gilles CARON, Jean GODEBERT, Francisco BENTO

PHOTOS : Stephanie NORMAND, Myriam COPPIN, Francisco BENTO

CONCEPTION : Francisco BENTO

Cette revue a été réalisée avec le concours des différents annonceurs qui y figurent

CORNER'S PUB

Ouvert 7 jours sur 7

Salle climatisée

Possibilité de repas de groupe

(nous consulter)

17, rue de Birmingham - 80300 ALBERT

Réservation : gillonyan@hotmail.fr

☎ 03 22 75 41 85

CORNER'S PUB 2

BURGER

Ouvert le midi, du Lundi au Vendredi

Possibilité de repas de groupe

(nous consulter)

8, RUE JEAN GUYON - 80300 ALBERT

Réservation : gillonyan@hotmail.fr

☎ 03 22 75 21 23

Proxi SUPER

DU LUNDI AU SAMEDI
8H30-13H / 15H30-19H30
LE DIMANCHE
9H-13H

CHARCUTERIE/FROMAGE A LA COUPE
TRAITEUR
DEPOT DE PAIN JOURNALIER
GAZ

POULET ROTI MAISON
SAMEDI ET DIMANCHE
MIDI

33 PLACE PUBLIQUE – 88888 BEAUQUESNE
TEL 03.22.32.30.65

CHAMPIONNAT DE FRANCE

Le 15 Août 2018 à Amiens

Ballodrome de « La Hotoie »

Excellence : BEAUQUESNE Bouvet

1ère Catégorie A : TALMAS

1ère Catégorie B : ALBERT

2ème Catégorie : BEAUVAL

Cadets : RAINCHEVAL

Juniors : HÉRISSART

Minimes : FORCEVILLE

Les ARBITRES

CHAMPIONNAT DE FRANCE

Les championnats 2018 se sont déroulés sur 12 rencontres chez les catégories jeunes et sur 15 chez les seniors.
Avec 9 équipes en minimes (2 poules), 10 en cadets (2 poules) et 4 en juniors (poule unique), ce sont plus de 140 joueurs qui ont pris part aux championnats en extérieur.
Tandis que chez les seniors, le détail est le suivant. En 2ème, 4 poules ont été créées pour 22 équipes (plus de 130 joueurs). En 1ère B, 1ère A et en Excellence avec 2 poules pour 10 équipes dans chacune des 3 catégories, ce sont plus de 180 joueurs qui ont participé aux compétitions. Au total 320 joueurs environ ont disputé les championnats seniors

« L'ami Gilles et son inséparable et précieux carnet noir. »

HÉRISSART

G. LÉTÉVÉ – R. TISSERAND – S. BERTRANDIE-CAUET
F. ROBILLARD – M. FÉRET

VILLERS-BRETONNEUX

O. CAILLY – M. LHERMITTE – K DEGREZ
M. COTTREL – L. DEGREZ – M. LHERMITTE

SENLIS-LE-SEC

B. MAISSE – G. MAISSE – B. VITTE
N. LEMAIRE – Y. MAISSE – G. MAISSE

Poule 1 : Beauval.
Poule 2 : Forceville.

Dans les deux secteurs on a très vite vu se détacher les deux équipes qui allaient se qualifier pour le 15 août. En effet dans chacune des 2 poules les écarts se sont rapidement creusés, ce qui ne nous a pas empêchés bien souvent de suivre des rencontres de très belles factures voire de très haut niveau.

BEAUQUESNE

E. DERNY – A. DERNY – L. DERNY
B. PETIT – T. MARLOT – G. GORLIER

SENLIS-LE-SEC

T. LÉTÉVÉ – G. POQUET – G. LÉTÉVÉ
M. COFFIGNIER – S. GOURDEL – F. GRIBEAUVAL

VILLERS-BOCAGE

F. DELPORTE – F. BUTEUX
J. DUFOUR – N. DELPORTE – Q. VILBERT

CATÉGORIE : EXCELLENCE

BEAUQUESNE

M. PETIT – A. BOUVET – J. BOULANGER
B. PETIT – T. RIGAUX – S. LEMAIRE

BEAUVAL

D. ASSELOT - C. DERNY - T. RIGAUX
J. FRANÇOIS - N. ROUSSEL - S. HABOURY

FORCEVILLE

D. PANET – C. DIGNOCOURT – F. QUEQUET
F. DUBUFFET – C. NOIRET – V. DIGNOCOURT

BEAUQUESNE Bouvet : au terme d'une finale de Titans : la revanche de 2017 !

Beauval-Beauquesne B : 5-7. Beauquesne ne tenait plus à connaître la même déconvenue et s'est imposée sur le même score que celui qui avait vu Beauval gagner en 2017. Plus complémentaires les équipiers d'Antoine Bouvet n'ont guère laissé l'initiative du jeu aux Beauvalois. Foncier en grande forme, Antoine Bouvet a pu compter sur un Mathieu Petit particulièrement fringant et très bien inspiré. Le basse-volée a réalisé des coups très longs et autant précis qui ont fait des ravages dans le camp des tenants du titre. Si Beauval bien entendu, n'a pas fait que subir le jeu, c'est somme toute assez aisément et à la fin d'une partie passionnante que la victoire et le drapeau d'Excellence sont allés récompenser les Beauquesnois.

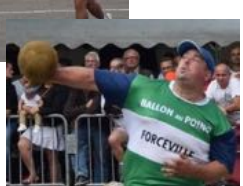

LOUVENCOURT

O. PÉCOURT – J.B. PÉCOUL – S. LOBEL
E. CHARON– B. LOBEL – V. TILLOLOY

CHAMPIONNAT DE FRANCE

VILLERS BRETONNEUX

É. POTEZ – X. DELGORGUE – A. ROINET
G. DOBEL – G. MESSE – P. MESSE

St AUBIN MONTENOY

V. VILTART - C. GINARD - J. DELGORGUE - A. HÉREN
L. VIDAL - G. BITARELLE - É. BLOT

Poule 1 : Toutencourt (Briault).
Poule 2 : Rainneville.

On fera quasiment les mêmes remarques en Première A que celles à l'adresse de la catégorie Excellence. L'écart final entre les deux premiers de chaque poule et leurs suivants est assez conséquent, ce qui ne signifie pas pour autant que les dès avaient été jetés au départ. La lutte a été soutenue et là aussi, les habitués des concours de Première ont eu souvent l'occasion à assister à de magnifiques joutes.

BEAUVAL

S. POIRÉ - B. DELHOMMELLE - M. PARIS
J-F. NIQUET - C. DELANNOY - C. POIRÉ

TOUTENCOURT

C. COUILLET – S. SEGUIN – W. CHOQUET
A. GUYON – G. CHOQUET – G. SEGUIN

TERRAMESNIL

B. FAVERESSE – B. COURTOIS – M. COURTOIS
Y. ÉLOY – C. ÉLOY – M. THUILLIER

CATÉGORIE : PREMIÈRE "A"

ENGLEBELMER

N. CAUET – G. DAUTHIEUX – C. DELGORGUE
J. GRAND – T. BOUVET – M. PETIT

TOUTENCOURT

T. VIELLE – J. BRIAULT – L. BRIAULT
É. PRUD'HOMME – B. FROMENTIN – A. PRUD'HOMME

TALMAS

E. FOURDRAIN - G. DERCOURT - R. DUPONT - T. MODESTE
J. TABARY - S. PRÉVOT - J-B. CARON - J. OUTREBON

TALMAS,
un drapeau 13 ans après celui des juniors en 2005,
l'apothéose d'une belle saison !

Talmas-Englebelmer : 7-4. Englebelmer revient pour la seconde fois consécutive en finale de Première A et échoue de nouveau. La faute à une équipe de Talmas, extrêmement bien en place et se complétant à merveille. Si la victoire en demi finale contre Rainneville doit être portée au crédit de la corde, le drapeau gagné est essentiellement l'œuvre du fond, à l'image de Guillaume Dercourt auteur de coups exceptionnellement longs et toujours dans le jeu ! Face à cette force de frappe peu commune, les joueurs d'Englebelmer ont bien tenté de se défendre (cinq jeux à 40 à 2) mais ont cependant du s'incliner au terme d'une partie bien plaisante.

RAINNEVILLE

R. DELATTRE – A. MASSET – G. CAUET
J. VANHERPE – J. FAMECHON – V. FROMENT

CHAMPIONNAT DE FRANCE

CONTAY

A. TRICQUET - S. LEROY - L. COFFIN
W. FLORY - R. GODBERT - R. COFFIN

MAILLY-MAILLET

Y. HÉMERY - J. COUILLET - K. SAVREUX
J. RENOU - L. AUCAGOS – J. HÉMERY - H. CHOQUET

HÉRISSART

W. HOUSSÉ - P. GODEBERT - R. BRASSEUR
P. PATAUT - M. CAUET - D. PATAUT - J-L. CAUET

Poule 1 : Albert (Lespinasse).
Poule 2 : Beauquesne.

Sans rechercher le « copié/collé » des commentaires précédents, il faut toutefois observer que là aussi les écarts entre les deux premiers des deux poules et leurs suivants est important. Et ce n'est pas vraiment une surprise que d'avoir vu les leaders respectifs s'imposer lors des deux grandes journées fédérales. Albert en gagnant le drapeau fédéral et Beauquesne en adjugeant la coupe de France. Tout au long de la saison, les autres formations ont régulièrement offert une réelle opposition, pas toujours couronnée de succès.

DAOURS

A. GOURDEL - M. DEBROY - O. GODBERT
A. LECLERCQ - S. DEWITTE - F. GOURGUECHON

ALBERT

Y. DEKER - O. MÉZIÈRES - F. BRAILLY
Y. GILLON - K. LESPINASSE - N. PANET

RIBEMONT

S. MAJOT - L. VERHEYDE - A. FRANÇOIS
A. VERHEYDE - L. PAUCHET - S. BERTOUX

CATÉGORIE : PREMIÈRE "B"

ALBERT

A. GÉRIN - Y. LESPINASSE - A. ALLART
B. HIÉ - D. ROUSSEL - B. GÉRIN

BEAUQUESNE

B. MOREAU - A. GOOSSENS - S. CHABREDIER.
D. THALLOT - P. LELONG - C. DIEPPE - A. PERRIN

ALBERT

Lespinasse réussit pleinement sa saison avec un drapeau au bout de sa première année de reprise.

Albert L-Acheux en Amiénois : 7-4. Au vu de la partie de très grande classe livrée le matin par Logan Andrieu, le foncier d'Acheux, nombreux étaient ceux prêts à miser « une pièce » sur sa victoire l'après-midi. La finale voyait s'affronter deux équipes qui avaient terminé en tête de la poule 1. L'énergie dépensée le matin face à Beauquesne est peut-être la raison pour laquelle, la fatigue étant plus présente, la formation Achéenne s'est inclinée devant les Albertins. Ces derniers, plus volontaires et conquérants à l'image de leur foncier Yoann Lespinasse, n'ont pas laissé la victoire leur échapper, pour la plus grande joie de « Bébert » Allart, vétéran très attachant qui rafle un nouveau titre.

ACHEUX

T. TRINQUART – L. ANDRIEU – O. DECLOQUEMENT
A. FARDEL – F. RENOIR – B. ANDRIEU

LUCHEUX

F. CLERGÉ - O. PELOUX - F. POIRÉ
- D. HONORÉ - L. PELOUX - A. FOURET

CHAMPIONNAT DE FRANCE

FORCEVILLE

R. DUFOUR – J. DIGNOCOURT – V. PLUQUET
F. LEFEBVRE – F. BULLOT - J-M. DUFOUR - N. PATTE

BEAUVAL

J. MALERANQUE - K. GUILBERT – R. HABOURY – D. CHOQUART
C. MALERANQUE – L. LE GRUIEC – M. HABOURY

GRANDCOURT

C. ANDRIEU - P. ATTELEYN - J-M. ALBERS
N. SELLIER - B. DISTRIBUÉ

RAINNEVILLE

É. BOCQUILLON – V. BOCQUILLON – S. PÉCOURT
M. VALADE – H. MASSET – J. BOCQUILLON

VILLERS-BRETONNEUX

R. LHERMITTE – S. CORDIER – J. DEGREZ - J-L. ROPIQUET
A. ROPIQUET – J. DEGREZ – C. LHERMITTE

BEAUVAL

G. ROUCOU – S. MALLART – D. ROUCOU
S. FOURNIER – J. MIRANDA – A. ROUCOU

BUIRE SUR ANCRE

T. BALIN - R. RENARD - L. DELATTRE - L. LIBBRECHT
M. DAUSSY - C. TRABOUILLET

DAOURS

P. DOBEL - M. LECLERCQ - L. ALEXANDRE
A. CAZIER - M. LECLERCQ - C. LECLERCQ

FORCEVILLE

L. RENARD – F. TIRMARCHE – F. BAYARD
S. LAMOTTE – M. LAMOTTE – F. CAZIER - C. RENARD

WARLOY-BAILLON

C. DEBROY – M. FOURDINIER – L. DUFRÉNOY – M. DEBROY
P. SAVEYN – D. BÉLISON – G. FRANCIÈRE

Championnat estival.

Poule 1 : Franvillers
Poule 2 : Rainneville (Masset)
Poule 3 : Beauval (Le Gruiec)
Poule 4 : Beauval (Escal)

Pour tous les suiveurs réguliers des compétitions de Deuxième, il n'y avait pas l'ombre d'un doute, Les favoris des 2 finales étaient Franvillers et Rainneville qui avaient laissé leurs seconds à 37 et 36 points ! Las, La Hotoie étant La Hotoie, seule la formation Rainnevilloise n'a pas déjoué les pronostics ! Si Franvillers a laissé Beauval Le Gruiec s'octroyer le drapeau, les équipiers de Loïc Masset ont confirmé leur suprématie en championnat en remportant la coupe de France. 22 équipes se sont affrontées lors des 4 championnats, rendant particulièrement ardue une victoire lors des finales du drapeau et de la coupe de France.

TOUTENCOURT

J. MODESTE – A. BACHIMONT – B. MODESTE
F. BORMANS – T. LAMBERT – A. CAUET

RAINCHEVAL

S. SAINT-SOLIEUX – S. RUIN – S. PATAUT
G. GRIBEAUVAL – J. TELLIER – C. PATAUT

SENLIS-LE-SEC

E. ROUVILLAIN – F. CHARON – L. BELLE
A. CAUET – Y. DEVALCKENEER – A. CAUET

RIBEMONT

D. BACQ – J. DELATTRE – Q. DROULERS
V. SIEUW – V. LECONTE – P. GÉRU – B. MANOT

VILLERS-BOCAGE

O. BORDELLY - J. GODEFROY – J-B. VILBERT
B. COUTA - D. CARETTE - G. SERRE

CONTAY

D. CALAIS – A. TAVERNIER
A. BÉNARD – G. HÉTROY – V. BRIAULT

RAINCHEVAL

A. SAINT-SOLIEUX – R. TUEUR – P. BAILLY
A. JOLY – A. DOURNEL – A. BAILLY

SENLIS-LE-SEC

Y. CHARON – S. LIBBRECHT – D. ACHER – G LIBBRECHT
M. ACHER – Q. GOURDEL – V. BIDART

CATÉGORIE : DEUXIÈME

FRANVILLERS

L. BROCVIEILLE - M. ESSELAN - P. DÉBART
J-M. SAGEZ - R. VASSEUR - R. DELAMAIDE

BEAUVAL

C. LE GRUIEC – F. GOOSSENS – F. FAFET
X. LERMECHIN – M. BÉCARD – P. LE GRUIEC

BEAUVAL Le Gruiec déjoue le pronostic !

Franvillers-Beauval LG : 4-7. Si une équipe faisait figure de favorite, c'était bien celle de Franvillers en deuxième. Las ! les Beauvalois emmenés par un excellent Florian Fafet ne laissaient pas leurs rivaux s'exprimer comme ils l'avaient fait au cours d'un championnat dont ils avaient littéralement écrasé leurs adversaires de la poule 1, terminant avec 37 points d'avance sur leur suivant ! Mais La Hotoie, ce n'est pas un terrain comme les autres et le 15 août, c'est un jour très spécial. Dans ces conditions, Beauval a dominé ses concurrents au cours d'une partie fort intéressante à suivre (cinq jeux à 40 à 2).

BEAUVAL

N. ESCAL - S. ESCAL - V. POIRÉ
T. SAINT - T. TELLIER - N. LOUREIRO

RAINNEVILLE

A. GENTILINI - N. BÉCARD - M. MASSET
L. ROUTIER - L. MASSET - T. MASSET

CHAMPIONNAT DE FRANCE

CATÉGORIE : JUNIORS

HÉRISSART

D. PATAUT C. GODEBERT - M. CAUET - A. ROUCOU J.L. CAUET
P. PATAUT - T. HUGO

SENLIS-LE-SEC

A. CAUET E. ROUVILLAIN – A. DUFOUR – A. CAUET S. GOURDEL
C. DEGENNE - Q. GOURDEL – V. POQUET – C. RENARD

HÉRISSART, un an après, le même drapeau revient au village !!

Hérissart-Senlis le Sec : 7-5. On prend les mêmes qu'en 2017 et les Senlisiens veulent tenir leur revanche. Mais c'était sans compter sur la partie exceptionnelle du foncier Maxime Cauet ! Certes il ne fut pas le seul de son équipe à s'illustrer mais il a fourni sur le terrain proche de la tribune officielle, sa meilleure prestation de l'année : le jour où il le fallait. Senlis le Sec a fait mieux que se défendre (cinq 5 jeux à 40 à 2) mais Hérissart et Maxime Cauet se sont montrés intraitables.

RAINCHEVAL

F. LELEU – C. PATAUT – D. THALLOT – D. MOREAU
M. TELLIER - E. TELLIER – R. GAUDEFROY – G. NORMAND

Poule unique : Senlis le Sec
Senlis le Sec a gagné 8 concours sur 12, terminant quatrième au plus bas ! Là encore, La Hotoie a inversé les prévisions, autant lors du 15 août que le 2 septembre où ce sont les équipes d'Hérissart et de Beauval qui se sont imposées. La formation de Senlis le Sec, peu chanceuse lors des grands rendez-vous 2018 possède néanmoins des joueurs pétris de talent. La victoire finira par leur sourire, c'est certain.

BEAUVAL

A. ESCAL – H. HABOURY – M. DELHOMMELLE
A. DELHOMMELLE – G. CHOQUART – A. POIRÉ

Pros & Particuliers

Loxagri

Espaces verts

MANINGHEM
03 21 05 21 16

ABBEVILLE
03 22 25 91 93

MARQUISE
03 21 92 36 84

CAMON
03 22 44 49 78
361 rue Stéphane HESSEL
ZAC Blanche Tâche

Les conseils de Luigi

AMAZONE

Kubota

STIHL
VIKING
ELITE
CERTIFIE

Tif'aline

Coiffure mixte

134 Grande Rue
80300 Bouzincourt
Tél. : 03 22 74 76 49

La Gourmandine de Camon

BOULANGERIE - PATISSERIE
CHOCOLATIER

29 rue Jean Jaurès - 80450 Camon
Tél. : 03 22 45 46 30

TRANSPORTS

Déménagements
sur toute la France

DEVIS GRATUIT

Déménagements DELATTE

A. DELATTE VARENNES

80560 ACHEUX-EN-AMIENOIS
Tél. 03 22 76 47 23 - Fax 03 22 76 49 39

AJ

Auberge des Hortillonnages

Cuisine traditionnelle de qualité,
Produits frais exclusivement. Traiteur
Plateaux de fruits de mer à emporter.
Ambiance chaleureuse et conviviale. Terrasse

Ouverture du mardi au samedi midi et soir
et sur réservation
Ouvert le dimanche pour les groupes
à partir de 30 personnes

23, rue Marius Petit - 80450 Camon - Tél. : 03 22 92 59 82
SIRET : 75214911200015 Mail : zator.philippe@gmail.com

Offre valable
Du 24 novembre au 18 janvier 2019

-20% sur les pièces (hors pneus) et forfaits*

* Offre hors main d'oeuvre, hors IA Révision, hors Vidange Express, valable uniquement dans ce centre. Non cumulable avec d'autres promotions en cours ou avantages particuliers (Carte Midas, carte CE...).

AMIENS OUEST
69 Rue du Château Milan

MIDAS

Tél. 03 22 69 22 40
Entreprise indépendante, membre du réseau de franchise Midas.

Ouvert du lundi au vendredi de 8h à 18h30, le samedi de 8h à 18h, sans interruption, avec ou sans rendez-vous.

Spécialités Picardes

Taverne du Cochon Salé

Restaurateur
Traiteur

29, rue d'Albert
80300 AUTHUILLE
☎ 03.22.75.46.14
Fax 03.22.75.42.29

BAR
"L'EMBUSCADE"
80300 SENLIS LES SEC
03.22.75.20.94

Location de salle

Ouvert tous les jours jusqu'à 21h30

Entreprise DAVID CARON
Électricité
Chauffage - Electrique
Plomberie - VMC
Climatisation
Tél : 06 85 78 73 61
Tél : 09 75 84 81 91
E-mail : ent-david.caron@orange.fr
19 impasse Marcel 80136 Rivery

CHAMPIONNAT DE FRANCE

ACHEUX

F. GAUDEFROY A. GAUDEFROY A. CANDAËS
M. GAUDEFROY – A. GAUDEFROY – N. GAUDEFROY

RAINNEVILLE

M. CAILLAUX – L. PRUVOT – R. EUGER
S. LAMBERT – S. PARENTY – G. EUGER

FORCEVILLE

R. DUFOUR S. DUFOUR – D. FRANÇOIS – D. PATTE
« T.t. DUFOUR » E. FRANCOIS – M. DUBUS – Q. DISTRIBUÉ

Poule 1 : Raincheval Poule 2 : Terramesnil

On a beaucoup aimé suivre les rencontres des cadets. 10 équipes au total nous ont bien régalés le dimanche matin. Raincheval et Terramesnil étaient de manière prévisible, attendus à La Hotoie le 15 août et le 2 septembre. Et là, pour le coup, on ne s'est pas trompé, elles assurèrent toutes les deux leur présence aux finales. Raincheval fut, sans rien ôter aux mérites des rouge et bleu, la seule à réellement tirer son épingle du jeu et à offrir le doublé à ses dirigeants et supporters, doublé qui est venu s'ajouter à leur première place dans leur poule de championnat.

FRANVILLERS

T. PEZIN – S. SAGEZ – G. BERTOUX.
B. GOUBET – L. DELAMAIDE

WARLOY-BAILLON

L. SUEUR J.G. OBLET S. DEGRÈVE – C. LE GALLIC
S. BÉLISON – E. WADOUX – D- LEWANDOWSKI – A. GUÉANT

RIBEMONT

A. FRANÇOIS P. MAJOT
A. PAUCHET – Y. GODBERT – P. MAJOT – R. DIGEAUX.
R. GÉRU – T. DELPLANQUE – C. GAMAND – M. ROPIQUET

FRITERIE LA HOTOIE
CHEZ JEAN-LUC
Parc de la HOTOIE Ouvert TOUT LES MIDI du Lundi au Vendredi
M.et Me. TESTELIN Jean Luc
09 résidence St Gratien
80680 Sains en Amienois
Tél.06 30 64 03 02

Instinc'Tifs
Coiffure à domicile
du lundi au samedi de 9h à 20h
Godebert Sabine
Coiffeuse conseils visagiste.
06.24.54.32.67
03.22.32.92.59
5 rue des boeufs
80600 Beauquesne

CATÉGORIE : CADETS

RAINCHEVAL

S. PATAUT A. BOUCHEZ – L. RUIN – E. RUIN
E. DEBROY – C. JOLY – B. CHARON

TERRAMESNIL

L. ROINET S. NORMAND
N. LELONG – C. ROINET – M. BEAUDOIN
N. NORMAND – N. LELEUX – C. PETIT

RAINCHEVAL
s'impose au terme d'une partie âprement disputée.

Raincheval-Terramesnil : 7-6. Les deux équipes avaient survolé leur poule de championnat, le tirage au sort aidant, Terramesnil et Raincheval se retrouvaient donc en finale pour le drapeau. Comme l'indique la marque finale, c'est lors du tout dernier jeu, aux avantages, que le sort a choisi les verts et noirs. Six jeux « sont montés » à quarante à deux ! Au bout du suspens, ce sont ceux qui ont commis un peu moins de fautes directes qui l'ont emporté ! La formation des frères Ruin étant apparue plus aguerrie à ce type de confrontation extrême.

BEAUVAL

TOUTENCOURT

G. SEGUIN B. NIGAUT - L. NIGAUT - M. LEMAITRE - M. BAZIN
M. VÉZARD - O. FARDEL - A. GODBERT - I. LAURENT

L. BÉCARD - T. MIRANDA - M. NIQUET J.F. NIQUET
K. HABOURY - M. HABOURY - L. ROUCOU

CHAMPIONNAT DE FRANCE

BEAUQUESNE

A. FERRY – N. ÉLOY - L. FERRY Y. ÉLOY
T. SANNIER – K. FAUVERGUE – M.BEAUDIN – A. BEAUDIN

BEAUVAL

J.F. NIQUET
T. DELHOMMELLE – N. HABOURY – O. NIQUET
T. HABOURY – M. NIQUET – T. ESCAL

Poule 1 : Talmas
Poule 2 : Forceville

Les 9 formations minimes représentent bien sûr l'avenir du ballon au poing, à de nombreuses reprises elles ont produit du beau , du très beau jeu. Les observateurs ont été gâtés en assistant aux concours du samedi après-midi et ils ont bien relevé que de multiples équipes comptaient des benjamins parmi elles. Dans les deux poules , de belles parties ont été suivies par les spectateurs enthousiastes devant le jeu produit. Les dirigeants de Forceville ont eu la grande joie de voir leurs brillants élèves être triplement consacrés avec la victoire finale dans leur secteur, le drapeau et la coupe de France.

.Un commentaire supplémentaire à propos de la présence de filles dans les équipes de jeunes. Souvent, très souvent, elles ont parfaitement soutenu la comparaison avec leurs équipiers masculins ! Il n'est pas faux d'ajouter que bon nombre parmi elles possèdent une technique individuelle et un sens tactique très élevés, cela compense largement une infériorité (même pas évidente) lors des livrages. Bravo à elles, elles méritent toutes nos félicitations et nos encouragements.

Ces précisions apportées, nous n'oublions pas leurs aînées qui évoluent au sein de certaines équipes seniors, elles montrent la voie à leurs cadettes, cela il faut le rappeler.

RIBEMONT

A. BOUCHEZ – T. ÉLOY – A. DOBEL P. MAJOT
V. MAJOT – J. RAMBLIER – I. RAMBLIER – K. FERRIÈRE

WARLOY-BAILLON

A. PENNE – G. VERCAUTEREN – L. FERNANDES – L. DUHAMEL – T. LÉTÉVÉ
M. DEMAIE – L. WADOUX – J. SAGEZ – R. FLORY – M. LONGUET

SENLIS-LE-SEC

E. TELLIER - A. GOURDEL - L. FRANÇOIS - G. DIGEAUX.
A. CAZIER - C. CAZIER - T. TELLIER

CATÉGORIE : MINIMES

4

TALMAS

H. De WITASSE-THEZY – T. LAMOTTE – E. TABARY S. PRÉVOT
P. CARLIER – L. OUTREBON – F. DEGEZELLE

RAINCHEVAL

M. CHARON – O. SAINT-SOLIEUX – E. LE GRUIEC
N. STOCKMAN – A. DELPLANQUE – N. JOLY

FORCEVILLE

D. PANET F. QUEQUET
M. RENARD – A. BÉLISON – A. SAVEYN
J. PANET - T. LECLERC - L. LEFEBVRE – L. ANDRIEU

FORCEVILLE, en route pour de futures conquêtes.

Forceville-Talmas : 7-3. Une similitude entre ces deux équipes, elles avaient toutes deux laissé leurs poursuivants à 9 points à la clôture de leurs championnats respectifs. Cet écart conséquent en faisait les favoris logiques du 15 août. Les deux formations ayant chacune bénéficié d'un accompagnement particulièrement suivi tout au long de la saison, il était assez naturel de les voir s'opposer en finale. Si la victoire a souri aux équipiers d'Antonin Saveyn, il faut noter la bonne réplique que les jeunes Templemartiens leur ont offerte.

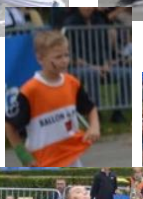

TOUTENCOURT

S. FARDEL S. LABATEUX
A. CHOQUET - E. LABATEUX - A. GUYON
A. LABATEUX - G. FARDEL - M. GODBERT

NOS MEILLEURES ATTENTIONS
RIEN QUE POUR VOUS

Pour vous souhaiter la bienvenue parmi nos clients,
nous vous réservons des offres exclusives.

GESTION AU QUOTIDIEN

Rejoignez-nous

OFFRE PRIVILÈGE

50€ OFFERTS À L'OUVERTURE DE DE VOTRE 1ER COMPTE BANCAIRE SOCIÉTÉ GÉNÉRALE (1)

VALABLE JUSQU'AU 31/05/2019

FINANCEMENT

Donnez des ailes à vos projets

Un crédit vous engage et doit être remboursé. Vérifiez vos capacités de remboursement avant de vous engager

OFFRE PRIVILÈGE

FRAIS DE DOSSIER OFFERTS À LA SOUSCRIPTION DE VOTRE CRÉDIT PERSONNEL EXPRESSO (2)

VALABLE JUSQU'AU 31/05/2019

ASSURANCE

Protégez vos biens

OFFRE PRIVILÈGE

50 % DE RÉDUCTION SUR LA 1ÈRE ANNÉE (3) DE COTISATION À VOTRE ASSURANCE AUTOMOBILE OU HABITATION (dans la limite de 76€) (4)

VALABLE JUSQU'AU 31/05/2019

Offres non cumulables avec toute autre offre Société Générale, réservées aux non clients sur présentation de ce document, valables dans toutes les agences d'Amiens et de Haute Picardie participant à l'opération, sous réserve de l'acceptation par l'agence et dans la limite des dispositions légales et réglementaires en vigueur. Conditions en vigueur au 01/03/2018. (1) Offre valable pour l'ouverture d'un premier compte bancaire Société Générale. Ouverture du compte soumise à l'acceptation de la banque. Le fonctionnement du compte bancaire donne lieu à des frais de tenue de compte prélevés chaque trimestre, selon les tarifs en vigueur. (2) Réservé aux majeurs, sous réserve d'acceptation de votre dossier par le prêteur Sogefinancement SAS, 306 352 272 RCS Nanterre. Délai légal de rétractation : 14 jours à compter de votre acceptation du crédit. (3) Pour toute nouvelle souscription d'un contrat d'assurance Habitation ou Auto jusqu'au 31/05/2019. Offre valable une seule fois la première année. Remboursement sur le compte de prélèvement déclaré à la souscription. Conditions en vigueur au 01/03/2018. (4) Contrat d'assurance Auto et Contrat d'assurance Habitation de Sogessur, d'assistance de Fragonard Assurances (prestations mises en œuvre par Mondial Assistance) et de Défense pénale et recours suite à accident d'Avéa Assurances. Entreprises régies par le Code des assurances. Contrats présentés par Société Générale, dont le siège social est situé 29, boulevard Haussmann (Paris IXe), en sa qualité d'intermédiaire en assurances, l'immatriculation ORIAS n° 07 022 493 (orias.fr). Cette offre est valable en France métropolitaine et soumise à des conditions d'éligibilité. Les événements garantis, les conditions, les limites et exclusions de garantie figurent aux contrats.

SOCIETE GENERALE

DEVELOPPONS ENSEMBLE
L'ESPRIT D'EQUIPE

Société Générale, BDDF/CLI/DPC/COM - Tour Granite - 75886 Paris Cedex 18 - S.A. au capital de 1 009 897 171,75 Eur - 552 120 222 R.C.S. Paris - Siège social : 29, Bd Haussmann - 75009 Paris -
Document sans valeur contractuelle - Ne pas jeter sur la voie publique.

COUPE DE FRANCE

Le 02 Septembre 2018 à Amiens

Balladrome de « La Hotoie »

Catégorie : EXCELLENCE
BEAUQUESNE

Catégorie : PREMIÈRE "A"
RAINNEVILLE

Catégorie : PREMIÈRE "B"
BEAUQUESNE

Catégorie : DEUXIÈME
RAINNEVILLE

Catégorie : JUNIORS BEAUVAL

Catégorie : CADETS RAINCHEVAL

Catégorie : MINIMES FORCEVILLE

COUPE DE FRANCE

CATÉGORIE : EXCELLENCE

BEAUQUESNE

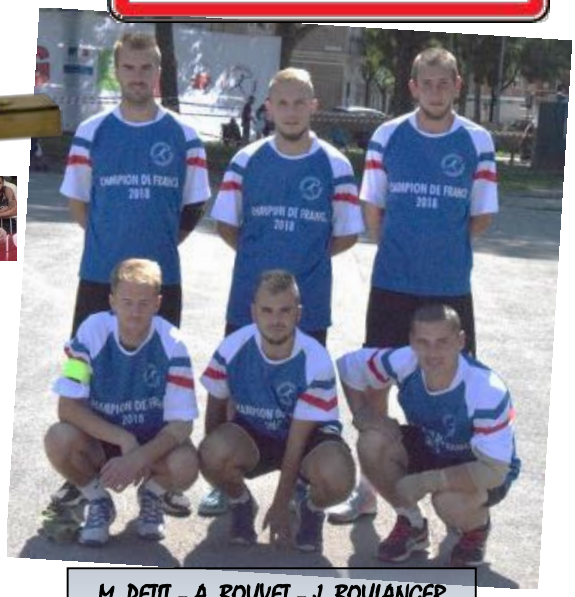

M. PETIT – A. BOUVET – J. BOULANGER
B. PETIT – T. RIGAUX – S. LEMAIRE

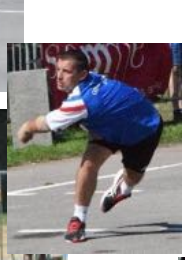

Victoire sans bavure et doublé pour BEAUQUESNE Bouvet.

Beauval-Beauquesne B : 1 - 7. Avant cette ultime rencontre de la journée les observateurs voyaient les chances partagées entre les deux formations. Puis le public s'est assez rapidement rendu compte que les lauréats 2018 du drapeau de la catégorie prenaient l'ascendant sur leurs rivaux, il est vrai diminués par la blessure de Teddy Rigaux. Les efforts des Beauvalois pour combler ce handicap n'allaient cependant pas contrarier la marche de leurs adversaires vers une victoire très nette. Entourés de leurs supporters les joueurs de Beauquesne, au coup de sifflet final, laissaient alors éclater leur joie, ils réalisaient le doublé, inscrivant ainsi un nouvel exploit au palmarès de leur société.

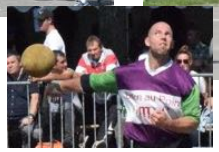

LOUVENCOURT

O. PÉCOURT – J.B. PÉCOUL – S. LOBEL
E. CHARON – B. LOBEL – V. TILLOLOY

BEAUVAL

T. RIGAUX – C. DERNY – D. ASSELOT
S. HABOURY – N. ROUSSEL – J. FRANÇOIS

VILLERS-BRETONNEUX

O. CAILLY – K. DEGREZ – M. LHERMITTE
M. COTTREL – L. DEGREZ – M. LHERMITTE

CATÉGORIE : PREMIÈRE "A"

RAINNEVILLE

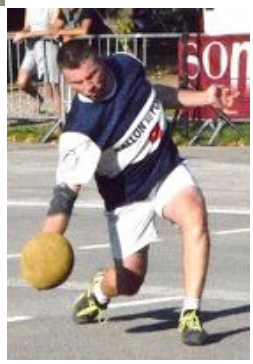

R. DELATTRE – A. MASSET – G. CAUET
J. VANHERPE – J. FAMECHON – V. FROMENT

RAINNEVILLE avec maîtrise et brio.

Rainneville-Beauval : 7-2. Le matin, en battant Talmas par 7 jeux à 5, Rainneville devenait le grand favori de la finale de 1ère A. Sans vouloir offenser les Beauvalois qui se sont très bien défendus, les futurs vainqueurs ont parfaitement maîtrisé leur sujet. Antoine Masset a assuré, très bien secondé par Grégory Cauet et Romain Delattre, la corde ne commettant pas de fautes, les ingrédients pour s'adjuger la coupe de France étaient réunis. Le sénateur Manable ne cachait pas sa satisfaction, après la formation de 2ème, celle de 1ère A remportait à son tour le trophée du jour et doublait ainsi la mise pour Rainneville !

VILLERS-BRETONNEUX

G. DOBEL – A. ROINET – J. DEGREZ
P. MESSE – S. CORDIER – G. MESSE

BEAUVAL

S. POIRÉ – B. DELHOMMELLE – M. PARIS
C. POIRÉ - J-F. NIQUET - C. DELANNOY – G. MOREL

TALMAS

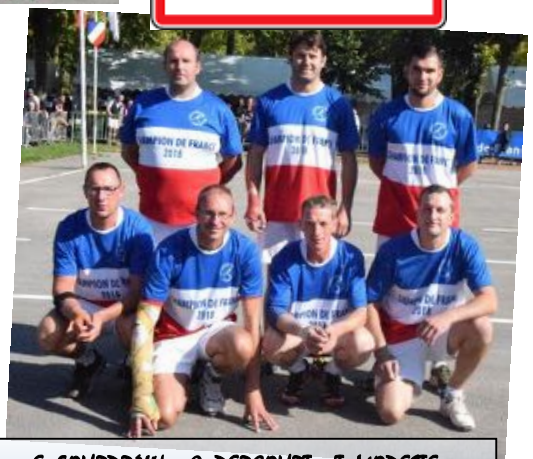

E. FOURDRAIN – G. DERCOURT – T. MODESTE
J. TABARY – S. PRÉVOT – J-B. CARON – J. OUTREBON

COUPE DE FRANCE

CATÉGORIE : PREMIÈRE "B"

BEAUQUESNE

C. DIEPPE - B. MOREAU - A. GOODSENS
S. CHABREDIER - P. LELONG - A. PERRIN

BEAUQUESNE, pour confirmer leur domination écrasante en championnat !

Beauquesne-Albert L : 7-2.Les hommes de Pascal Lelong ne pouvaient se contenter de repartir deux fois de suite bredouilles de La Hotoie ! Ils ont été comblés en venant d'abord à bout d'Hérissart puis d'Albert en finale. La performance des Beauquesnois est patente et l'équipe a confirmé la domination dont elle a fait preuve tout au long de son championnat. Mais son adversaire en finale n'a pas du tout renouvelé sa prouesse du 15 août et c'est sans grande surprise que Beauquesne s'offrait la coupe de France de 1ère B.

HÉRISSART

W. HOUSSÉ - P. GODEBERT - R. BRASSEUR
J-L. CAUET - F. DIGEAUX - D. PATAUT - S. LABATEUX

ALBERT

A. GÉRIN - Y. LESPINASSE - A. ALLART
B. HIÉ - D. ROUSSEL - B. GÉRIN

MAILLY-MAILLET

Y. HÉMERY – J. COUILLET – J. HÉMERY
J. RENOU – K. SAVREUX – L. AUCAGOS

CATÉGORIE : DEUXIÈME

RAINNEVILLE

A. GENTILINI - T. MASSET - N. BÉCARD
L. ROUTIER - L. MASSET - M. MASSET

RAINNEVILLE, sans discussion !

Franvillers-Rainneville : 3-7. De l'avis général, Rainneville en battant Beauval LG en demi-finale avait fait un grand pas vers la victoire, d'autant plus que Franvillers reproduisait la même partie qu'en finale du 15 août. Les Rainnevillois vainqueurs onze fois en championnat sur quinze concours tenaient impérativement à conclure leur saison par un titre. Franvillers se défendait bien (cinq jeux à 40 à 2) mais n'offrait néanmoins pas l'opposition escomptée et Thomas Masset et les siens finissaient par triompher assez facilement et s'octroyer une belle coupe de France.

RIBEMONT

FRANVILLERS

BEAUVAL

F. VILLAPANDO - J. DELATTRE - Q. DROULERS
V. LECONTE - V. SIEUW - P. GÉRU

L. BROCVIEILLE – M. ESSELAN - P. DÉBART
R. DELAMAIDE - J-M. SAGEZ - R. VASSEUR

C. LE GRUIEC - F. FAFET
M. BÉCARD - P. LE GRUIEC - X. LERMECHIN

COUPE DE FRANCE

CATÉGORIE : JUNIORS

BEAUVAL

S. HABOURY A. POIRÉ – A. ESCAL – M. DELHOMMELLE
G. CHOQUART - H. HABOURY – A. DELHOMMELLE

SENLIS-LE-SEC

S. GOURDEL Q. GOURDEL – A. DUFOUR – E. ROUVILLAIN A. CAUET
C. DEGENNE - A. CAUET - V. POQUET - C. RENARD

BEAUVAL, à l'arraché, sauve sa saison.

Senlis le Sec-Beauval : 6-7

Les deux équipes se connaissent bien, elles se sont rencontrées une douzaine de fois au cours de la saison et le classement final du championnat était largement à l'avantage de Senlis. Mais on ne le répètera jamais assez, La Hotoie, « c'est un lieu à part » ! Une fois encore, les jeunes Senlisiens l'ont constaté à leurs dépens. Certes la lutte a été acharnée, (cinq jeux à 40 à 2), et ce n'est qu'au bout de treize jeux et aux avantages, que Beauval a réussi à l'emporter. Il ne suffisait de presque rien pour que le score soit inversé mais la coupe ira à Beauval pour un an.

COUPE DE FRANCE

CATÉGORIE : CADETS

RAINCHEVAL

A. BOUCHEZ – L. RUIN – E. RUIN S. PATAUT
E. DEBROY – C. JOLY – B. CHARON

RAINCHEVAL, le second doublé de la journée !

Raincheval-Forceville : 7-1. Sans doute galvanisée par la tunique tricolore sur les épaules, c'est indiscutablement l'équipe la plus homogène, la plus expérimentée et sans aucun doute la plus déterminée qui s'impose. Les jeunes de Forceville, très méritants ne pouvaient pas grand-chose face à un bloc aussi puissant. Parvenir en finale de la coupe de France était une récompense pour eux et leurs encadrants. De son côté, Raincheval savourait sa victoire et un très beau doublé, plaisir partagé avec Didier et Stéphane Pataut.

BEAUVAL

FORCEVILLE

TERRAMESNIL

T. MIRANDA – M. NIQUET - L. BÉCARD
K. HABOURY – M. HABOURY – L. ROUCOU

R. DUFOUR S. DUFOUR – D. FRANÇOIS – D. PATTE
E. FRANÇOIS – Q. DISTRIBUÉ

L. ROINET S. NORMAND
C. PETIT - C. ROINET - M. BEAUDOIN
N. LELONG - N. LELEUX - N. NORMAND

COUPE DE FRANCE

CATÉGORIE : MINIMES

FORCEVILLE

D. PANET F. QUEQUET
J. PANET - A. SAVEYN - M. RENARD
L. LEFEBVRE - A. BÉLISON - L. ANDRIEU

FORCEVILLE ne laisse aucune chance à son opposant et réalise le premier doublé drapeau-coupe de France en 2018.

Forceville-Senlis le Sec : 7-1. Sans diminuer le mérite de sa rivale Senlis le Sec, c'est à un cavalier seul auquel ont assisté les spectateurs de La Hotoie de la part des Forcevillois. Formés et conseillés par des encadrants, eux-mêmes joueurs de très haut niveau, les récents vainqueurs du drapeau n'ont pas eu trop de peine à se défaire des valeureux joueuses et joueurs de Senlis, l'écart trop important entre les forces en présence n'a pas laissé d'illusions aux bleus et jaunes.

RAINCHEVAL

E. LE GRUIEC – O. SAINT-SOLIEUX – N. STOCKMAN
M. CHARON – A. DELPLANQUE – N. JOLY

SENLIS-LE-SEC

L. FRANÇOIS A. CAZIER
G. DIGEAUX. - A. GOURDEL - L. FRANÇOIS
E. TELLIER - A. CAZIER – T. TELLIER - C. CAZIER

BEAUVAL

S. HABOURY
T. DELHOMMELLE - O. NIQUET - N. HABOURY
M. NIQUET - T. ESCAL - T. HABOURY

sarl garage abilio

VENTE - ENTRETIEN - RÉPARATION - CARROSSERIE - PEINTURE

VEHICULES TOUTES MARQUES

5 rue St-Roch
80000 AMIENS
Tél. 03 22 95 83 28
Fax 03 22 91 20 87

15 route Nationale
80260 POULAINVILLE
Tél. 03 22 44 65 62
Fax 03 22 44 97 39

Port. 06 13 96 20 37

garage-abilio@orange.fr

CHRISTIAN GOUESBIER

Terrassement - Démolition
Assainissement (mise aux normes)
Conseil d'aménagement
Valorisation de l'eau pluviale
Création bassin aquatique
Tout aménagement privatif
(bordures, voieries, clôtures...)
Micro Station Biologique (5m²)

Une passion la création

DEVIS GRATUIT

68 rue de la Bassée - **LE CROTOY**

03 22 27 09 22

06 07 84 00 65

3 campings en baie de Somme

La Haie Penée ****

La Garenne de Moncourt ****

Les Oiseaux ***

Domaines résidentiels ouverts de février à novembre

Location de mobil-homes 2 à 4 chambres

Vente de mobil-homes neufs et d'occasions

Accueil de chevaux

03.22.25.73.44
gouesbier@orange.fr

POING D'OR Jacques FALIZE

Jérôme BRIAULT, avec 6 succès, recordman intouchable ?

Dix compétiteurs, dix athlètes qualifiés à l'issue des épreuves de sélection ont rivalisé de puissance, d'adresse pour tenter de réaliser le lancer le plus long de la journée et s'adjuger le trophée offert par Jacques Falize en 1981. Déjà détenteur du record de victoires avec 5 premières places, Jérôme Briault a pris sa revanche sur Antoine Bouvet, vainqueur l'année précédente et qui s'incline pour 45 cm. C'est avec une distance de 49,25 m que le lauréat 2018 s'impose pour la 6ème fois, après 2000, 2002, 2003, 2005 et 2014. Jérôme Briault, radieux à l'issue de son triomphe, laisse une tâche bien difficile à ceux qui voudraient le rejoindre. Mais les records sont faits pour être battus.

BRIAULT Jérôme – 49.25m

BOUVET Antoine – 48.80 m

DERNY Cédric – 48.40 m

MAISSE Geoffroy – 47.30 m

TISSERAND Rodolphe – 46.10 m

DERNY Emeric – 45.00 m

ESCAL Stéphane – 44 .10m

LEMAIRE Sébastien – 43.40 m

MASSET Antoine – 42.00 m

PARIS Mathieu – 36.60 m

POING D'OR MINIMES

Titouann LAMOTTE, le plus fort en 2018 !

A l'occasion de sa victoire en minimes pour l'attribution du Poing d'Or, l'excellent foncier de Talmas, formé à Forceville confirme la saison exceptionnelle réalisée avec son équipe. Titouann est un très bon ballonniste et possède toutes les qualités pour devenir un grand joueur dans quelques années. Il a un excellent « coup » de ballon et sait rester calme. Des qualités qui lui ont été fort utiles pour projeter son ballon à 39,55 m et en faire le vainqueur de l'épreuve dans la catégorie minimes. Tous nos souhaits d'une belle et longue carrière l'accompagnent.

LAMOTTE Titouann – 39.55m

SAINT SOLIEUX Oscar - 38.70 m

SAVEYN Antonin - 35.75 m

FRANÇOIS Loris - 32.65 m

LABATEUX Ethan - 31.50 m

BÉLISON Axel - 30.05 m

NIQUET Ophélie - 28.90 m

STOCKMAN Nathan - 27.95 m

TABARY Esteban - 27.85 m

CHARON Maël - 26.35 m

LES CHALLENGES 2018 : LES LAURÉATS

En marge des performances de terrain proprement dites, trois distinctions ont été décernées par la FFBP.

Le Challenge DEBERLY : Maxime CAUET

Maxime Cauet a réalisé à La Hotoie ses deux plus belles parties de la saison !

Et au bout, le drapeau juniors au poste de foncier

Le challenge Michel Deberly, institué en 1985 a été attribué à Maxime Cauet, de la société d' Hérissart en qualité de joueur le plus combatif au cours de la journée du 15 août 2018. Pour tous ceux qui ont suivi régulièrement les concours du championnat juniors et assisté aux deux rencontres pour le drapeau, une certitude : Maxime s' est transcendé et a réalisé une magnifique et double prestation le jour J ! Lui-même issu d'une très grande lignée d'excellents ballonnistes, il a déjà connu des moments de liesse et des succès avec le drapeau juniors 2017 et la coupe de France Cadets en 2015 au poste de basse-volée. La coupe de France Minimes en 2013, comme foncier, le championnat en salle Minimes en 2013, Cadets en 2015, Deuxième en 2018.

Tous ces trophées constituent déjà un palmarès enviable mais lorsque vient s'y ajouter la challenge Deberly, la panoplie s'étoffe considérablement. Bravo à Maxime, né le 16 décembre 2001, imite son père Jean Luc, lauréat du « Deberly » en 2001 !

Le Challenge du FAIR PLAY : RAINNEVILLE

Rainneville en Première A, le challenge du fairplay à l'unanimité !

Créé en 1983, le challenge du fairplay 2018 a été décerné à l'équipe de Première A de Rainneville. Autant en salle qu'en extérieur, tous les observateurs ont noté la sagesse de cette formation face aux décisions arbitrales. Jamais un commentaire déplacé ou une contestation mal venue. A cela s'ajoutent un véritable respect de l'adversaire et un souci bien visible de jouer les rencontres de manière décontractée mais néanmoins sérieuse.

Ainsi Rainneville a fait honneur au jeu de ballon et même au « beau jeu » tout en respectant les arbitres et les rivaux et sans jamais élever le ton entre les équipiers. C'est donc tout à fait naturellement que les membres du comité fédéral appelés à se prononcer ont unanimement tenu à récompenser cette sympathique équipe avec le challenge du fairplay. De là où il se trouve, l'ami Daniel Vanherpe peut être fier !

Le PRIX de l' ACCUEIL : RAINCHEVAL

Raincheval réserve toujours le meilleur accueil !

Société en sommeil durant quelques années, Raincheval a très vite retrouvé le chemin de la compétition, aussi bien en salle qu'en plein air. A croire qu'il ne s'agissait sûrement pas d'une profonde léthargie, les Pataut, Bailly, Ruin et leurs amis se sont bien démenés pour que le club engage chaque saison des équipes chez les jeunes et en seniors. Sans attendre, les excellents résultats et les titres ont été au rendez-vous grâce à un encadrement des jeunes parfaitement assuré par Stéphane et son père Dominique. A ces qualités il faut ajouter un souci très marqué d'accueillir arbitres et joueurs dans les meilleures conditions. Bonne humeur, convivialité, disponibilité, sans oublier un sens de l'humour bien aiguisé, sont dans les gènes de cette société. Le prix du meilleur l'accueil lui a été attribué sans hésitation par le comité fédéral et il faut y associer Marie-France Pataut, la maman, l'épouse qui prend toute sa part pour recevoir comme il se doit, les équipes visiteuses, les arbitres et toutes celles et ceux qui viennent avec plaisir au bord du terrain de ballon au poing de Raincheval.

L'instance dirigeante de la FFBP adresse toutes ses plus chaleureuses félicitations aux récipiendaires.

Le comité fédéral.

AL' BARAQUE A FRITES

CHEZ MOMO

Tél. 06 09 65 20 83

A.E.V.A-TP
UNE RÉPONSE À TOUS VOS PROJETS

Christophe CRAPART
Gérant

Port : 06.29.50.96.21
Fax : 03.22.32.03.38
Mail : christophe.crapart@aeva-tp.fr

2, Rue des grands près
80600 TERRAMESNIL

www.aeva-tp.fr

J.C. Auto

Véhicules d'import, neufs et occasions toutes marques

Tél./Fax 03 22 93 07 95
Portable J.C 06 07 02 95 27
Portable Julien 06 78 03 51 12

www.jc-autocamon.com - E-mail : jc-auto248@orange.fr
919, rue Nationale - 80450 PETIT CAMON

RC 539 682 278 000 12

Au Marais des modés

Jean-Jacques Caron
Bijoux et accessoires de mode

vente à domicile, collectivités, comités d'entreprises

tel: 0963298269
https://boutique-au-marais-des-modes.eproshopping.fr

Facebook: au Marais des modés
mail: aumaraisdesmodes@gmx.fr

Siret : 799 952 536 00016

ÉLECTRICITÉ GÉNÉRALE RUBIGNY LUDOVIC

ÉLECTRICITÉ RUBIGNY

MA MAISON CONNECTÉE

03 22 46 91 84 - 06 89 32 33 73

Neuf - Rénovation
Alarme - Domotique - Ventilation
Chauffage électrique
Vidéo surveillance

www.rubignyludovic.fr
57 rue Ambroise Croizat - 80450 Camon

Professionnel Rénovation SynerCiel
RGE
PARTENAIRE SOLUTIONS HABITAT D'EDF

Ets. LETEVE Hervé

NEW HOLLAND AGRICULTURE
JF-STOLL LEMKEN
Caruelle

Machines Agricoles

80300 BOUZINCOURT

Tel: 03 22 75 04 88 Fax: 03 22 75 14 94

Au fil du temps

Restaurant

4 route Nationale 80 260 Talmas

03 22 93 07 59

Ouvert tous les midis

Vendredi et Samedi soir

3G immo CONSULTANT

VINCENT TILLOLOY

AMIENS - DOULLENS - ALBERT

ACHEUX EN AMIÉNOIS - VILLERS BOCAGE - CORBIE

06 19 38 03 83

LOCATION - VENTE - ESTIMATION GRATUITE

www.3gimmobilier.com/tilloloy

The White Pub

BAR - BRASSERIE

Réservations au 03 22 95 23 22

Centre Commercial Auchan - DURY

Ouvert du lundi au samedi de 8h30 à 20h00

OMER CROEN

espace confort

Depuis 1983

Fabriquant Créateur Régional

- Bois - PVC - Alu
- Fenêtres
- Vérandas
- Pergolas
- Volets
- Stores
- Portes de Garage
- Portails

USINE SHOW ROOM - ZI N°1 Rue Henri Potez

80300 ALBERT - 03.22.75.20.22

BUBENDORFF POINT CONSEIL

RGE QUALIBAT

Fame

Style de Vie

Sarl DEGENNE TRANSPORT

27 rue de Nesle

80320 LICOURT

TéL : 03 22 83 91 75

BOULANGERIE - PÂTISSERIE

Corinne et Maurice FERRY

OUVERT DE 6H30 À 13H15 ET DE 15H30 À 19H30

Grand choix de pains et pains spéciaux BANETTE

Gâteaux, entremets, pièces montées pour toutes vos cérémonies : baptême, mariage, communion repas d'affaires.

FERMÉ LE LUNDI

1 Rue Mathieu - 80600 BEAUQUESNE

✆ 03 22 32 89 64

Eugène HUMLER

Les légendes du Ballon au Poing

En Excellence, le plus fort c'était Eugène HUMLER, le foncier de l'invincible équipe d'Albert entre 1907 et 1914 ! Comment pouvoir établir avec certitude une telle affirmation ?
Il est vrai que les rapprochements avec les conditions de jeu postérieures à cette époque sont difficiles. Qualité des terrains, poids et tailles des ballons, régularité des entrainements, rien n'est comparable.Pourtant en lisant et relisant de nombreux commentaires, en croisant différentes sources d'informations, en confrontant des témoignages anciens et en comparant tous ces renseignements à ceux disponibles depuis, nous n'avons pas trouvé de ballonnistes, aussi doués soient-ils, possédant des qualités supérieures à celles d'Eugène HUMLER. Tout ceci sans rien enlever à la valeur des autres joueurs de talent.
Voici résumé, le résultat de nos recherches.
Eugène HUMLER a marqué les Albertins qui ont conservé de glorieux souvenirs de l'histoire sportive locale, souvenirs qui marquèrent toute l'époque précédant la guerre de 14-18.
Né à Albert le 10 décembre 1882, il habita rue Paul Bert, tout près de la mairie, à deux pas du terrain du Jeu de Paume actuel. Il fut l'un des plus grands champions de ballon au poing de tous les temps dont la réputation de foncier était célèbre dans toute la Picardie. Redoutable pilier de la société locale de 1906 à 1913, il enleva durant sept années consécutives, le drapeau fédéral si envié.
Véritable force de la nature, Eugène HUMLER fut également moniteur-chef de la société de gymnastique, l'Espérance. Athlète remarquable, faisant preuve d'une souple autorité et d'une rare compétence, il permit à sa société de triompher dans de nombreux concours fédéraux. Ballonniste et gymnaste, il se montra aussi un excellent joueur de billard et un tireur émérite.
C'est dire si toute sa jeunesse, vécue à Albert fut consacrée au sport sous toutes ses formes.
Au ballon au poing, son tableau est exceptionnel, opposé aux meilleurs joueurs de son temps il a joué des saisons entières sans perdre une seule rencontre. Entouré d'équipiers Albertins eux aussi extrêmement habiles, Georges Fructueux, Georges Lamant, Jules Quesnel, Cavy, Vitasse et Zéphire Bray, ensemble ils régnaient en maîtres sur les ballodromes. Considérée comme imbattable, la maîtrise de cette équipe était telle qu'elle fut même classée hors championnat.
Il arrivait parfois, comme le montre ce récit du mardi 17 juillet 1910, extrait du Progrès de la Somme, que l'on oublie d'inviter HUMLER et son équipe :
« Quelques fois la concurrence est rude entre les joueurs et on assiste à des tentatives de mise à l'écart de certaines équipes au moment des tournois, voici le courrier d'un ancien joueur qui illustre ce constat :
« Un concours de ballon avait été organisé dimanche dans la commune de l'Etoile. Quarante deux parties y ont pris part.
Après des luttes fort intéressantes, le premier prix est revenu à l'Amicale de Montières. Un nombreux public, venu des environs, a suivi avec intérêt les différentes phases du concours. Les spectateurs ont été unanimes à regretter que la partie d'Albert, bien connue dans le département par la qualité de son jeu, la discipline de ses équipiers et la régularité de ses coups n'ait pas pris part à ce concours ainsi qu'on l'avait annoncé. Il paraît que certaines manœuvres de ses concurrents éventuels avaient motivé l'abstention de la partie d'Albert qui jouait dimanche à Fouilloy au lieu de venir à l'Etoile. Il est regrettable qu'elles aient réussi à priver les amateurs du spectacle sur lequel ils comptaient. Ceux-ci ont été unanimes pour déclarer que les rivaux des Albertins, au lieu de les jalouser, auraient mieux à faire en s'entraînant pour les égaler et donner ainsi un attrait plus grand encore aux concours de ballon. »
Un autre extrait, publié dans mon recueil « Les drapeaux du ballon au poing » évoque la dernière année où s'illustra notre exceptionnel foncier, il ne devait pas rejouer avec Albert avant 1920 !
« En 1913, le championnat se déroule le dimanche 6 juillet sur le ballodrome d'Albert. C'est devant une assistance nombreuse que les ballonnistes de l'équipe locale disputent le titre face à des sociétés de première force, la galerie a l'occasion de manifester son enthousiasme en présence de joueurs qui rivalisent d'adresse et d'endurance. La Société d'Albert affiche une fois de plus sa supériorité en remportant le premier prix et le drapeau fédéral. Suivent les sociétés de La Neuville, L'Etoile, Flixecourt et l'Amicale de Montières. C'est la huitième fois que le championnat se joue dans la Somme et la 7ème fois qu'Albert en sort vainqueur en 1ère, Eugène Humler et sa vaillante équipe peuvent être fiers, lit-on dans le Journal d'Albert. »

Des années plus tard, l'un des « monuments » de l'Histoire du ballon au poing, une autre « légende », apporte un témoignage très précieux à propos d'Eugène HUMLER
En effet, dans ses cahiers, Jules CINET, un des meilleurs fonciers toutes générations confondues et recordman des drapeaux d'Excellence, écrit ces mots « Humler était le plus fort des fonciers que j'ai connus, plus fort que Nortier et moi-même, après la guerre ».
Quand on connaît la valeur de celui qui émet ce jugement…
Eugène HUMLER s'est éteint le 6 novembre 1956 à Longpré-Les-Corps-Saints où il s'était installé après la première guerre mondiale pour y exploiter le Café-Hôtel du Commerce.
Tant mieux si ces quelques lignes rappellent un peu de son passé à la grande famille du ballon au poing et montrent aux compétiteurs d'aujourd'hui qu'un précurseur-modèle leur avait tracé la voie, il y a plus de cent ans.

Gilles CARON

Georges FRUCTUEUX - Eugène HUMLER - Georges LAMANT - Jules QUESNEL
CAVY - VITASSE - Zéphire BRAY

Les sociétés de ballon titrées, aujourd'hui disparues.

Nous avions eu l'occasion dans le numéro 42 de la revue précédente, d'évoquer le passé plutôt prestigieux de la société d'Heilly.

Aujourd'hui nous aimerions retracer à travers leurs palmarès, les sociétés de villages où autrefois le ballon au poing occupait une place prépondérante, où notre sport picard traditionnel rayonnait. Des sociétés malheureusement disparues mais qui, à leur époque, tenaient le haut du pavé. Pour établir ce « hit-parade », nous avons retenu les coupes de régularité, les coupes de France et bien sûr, les drapeaux fédéraux.

L'objectif consiste essentiellement à montrer aux générations actuelles, joueurs, parents, encadrants qu'ils sont les héritiers d'un patrimoine tout à fait estimable. Une richesse transmise par les anciens dont la passion du ballon au poing doit perdurer et que leurs successeurs ont le devoir d'entretenir. Là se trouve une partie considérable de notre identité Picarde et plus spécialement Samarienne.

Parmi les anciennes places-fortes du ballon au poing, la plus titrée est sans aucun doute Amiens et ses quartiers dont celui de Montières dans lequel s'illustra Jules Cinet avec ses onze drapeaux d'Excellence. (Record à battre). L'agglomération Amiénoise compte vingt-cinq drapeaux, trois coupes de France et autant de coupes de régularité. La société de Rubempré détient neuf drapeaux et cinq coupes de régularité suivie par Bertrancourt et ses neuf drapeaux, une coupe de France et deux coupes de régularité. Ville sur Ancre est riche de onze drapeaux et deux coupes de régularité. L'Etoile, au cœur de la vallée de la Nièvre .occupe une place de choix en totalisant dix drapeaux et une coupe de régularité. Harponville se classe dans le peloton de tête avec six drapeaux, une coupe de France et une coupe de régularité. Corbie, Fouilloy et La Neuville regroupent ensemble six drapeaux et une coupe de régularité. Dernancourt a obtenu quatre drapeaux, deux coupes de France et une coupe de régularité. Flixecourt et St Ouen ont remporté chacun six drapeaux. Treux possède cinq drapeaux et une coupe de régularité. Camon détient quatre drapeaux et deux coupes de régularité. La Houssoye comptabilise trois drapeaux, une coupe de France et une coupe de régularité. Bus Lès Artois a gagné quatre drapeaux tout comme Ailly sur Somme. Heilly s'est adjugé trois drapeaux et une coupe de régularité et Mondicourt deux drapeaux et deux coupes de France. Hallencourt-Hocquincourt, Picquigny et St Sauveur détiennent trois drapeaux. Béhencourt avec deux drapeaux et une coupe de France et Cardonnette et ses deux drapeaux et une coupe de régularité figurent dans ce classement. Domart en Ponthieu, La Chaussée-Tirancourt, Salouël, Saveuse et Vignacourt ont conquis deux drapeaux. Irles, St Léger les Domart et Thieulloy L'Abbaye ont eu un drapeau et une coupe de régularité, Varennes en Croix, un drapeau et une coupe de France. Hénencourt, Orville, Poulainville et Puchevillers sont détenteurs d'un drapeau et Vauchelles Les Authie d'une coupe de France.

Nul ne sait si ces équipes renaîtront un jour. Leur mérite aura été d'inscrire leurs noms sur la longue liste des sociétés de ballon au poing qui ont connu la gloire.

Enfin, toutes ces informations n'enlèvent rien aux qualités d'autres sociétés aujourd'hui disparues et qui elles, n'ont malheureusement glané aucun titre. Elles sont 78 à avoir participé pour l'honneur à un championnat. Leur mérite est toutefois essentiel puisque leur opposition valeureuse, a permis aux plus chanceuses de briller et de figurer aux palmarès de la Fédération de Ballon au Poing.

Gilles CARON

L'Amicale de Poulainville, vainqueur du drapeau de 2ème en 1962
Debouts : Robert DUFOSSÉ, Gérard TREUNET, Georges COZETTE
Accroupis : Maurice LENOIR, Michel HURÉ, Daniel BULLOT

La formation d'HÉNENCOURT finaliste du drapeau de 1ère en 1967 :
de gauche à droite,
Jacques HORDEQUIN
Raymond POTEZ
Gérard BALIN
Jean-Paul CHÉRON
Etienne LEROY
Jeannot LUQUET
André ROUSSEL

Allianz
BOUCHEZ, DERCOURT & CARON-DECROIX

Virginie CARON-DECROIX
Agent Général
Particuliers, Professionnels et Entreprises
virginie.caron@allianz.fr
N° ORIAS 170 03 578

11, rue de Melbourne
80800 VILLERS-BRETONNEUX
Tél. 03 22 48 29 15

9, rue de l'Église
62390 AUXI-LE-CHÂTEAU
Tél. 03 21 41 08 86

24 h sur 24 - 7 jours sur 7
Transport de Malades assis - Courses toutes distances

TAXI
DECROIX
07 89 09 67 89
ALBERT
8 0 3 0 0
decroixsebastien@orange.fr

FÉDÉRATION FRANCAISE DE BALLON AU POING

Siège administratif : Maison des sports - 2 Rue Lescouvé – Bâtiment B - 80000 AMIENS
Tel. : 03.22.96.86.65 - E-mail : fbp@orange.fr

RÈGLEMENT INTÉRIEUR 2018 / 2019
ORGANISATION DES CHAMPIONNATS EN SALLE

1. RÈGLES DU JEU :

Pour l'ensemble des règles du jeu en salle on se référera aux règlements généraux édictés dans le cahier central de la revue fédérale n° 36.

2. DÉROULEMENT DES CHAMPIONNATS :

Pour toutes les catégories :

- **Les rencontres se disputent en 18 jeux gagnants**
- **Les concours se déroulent sur 9 journées et sont sans repêchage**
- **Attribution des points** : 7 - 5 – 4 – 2 – 1– 1 (forfait = 0 point) sauf cas particulier Minimes.
- **Aucune inversion de rencontre ne sera autorisée pour retard**

Poules à 4 équipes : Cadets, Deuxième et Première

2 ½ finales, 3/4ème Prix et 1 finale.
L'horaire de présence obligatoire pour les équipes ne participant pas à la première demi-finale est de 15 minutes après l'heure officielle du concours inscrite au calendrier.

Poule à 6 équipes : Minimes

2 éliminatoires, 5/6ème Prix, 2 ½ finales, 3/4ème Prix et 1 finale.

L'horaire de présence obligatoire pour les équipes ne participant pas aux éliminatoires est de 1 heure après l'heure officielle du concours inscrite au calendrier.

Poule à 6 équipes : Excellence

2 éliminatoires, 2 ½ finales, 3/4ème Prix et 1 finale.
L'horaire de présence obligatoire pour les équipes ne participant pas aux éliminatoires est de 30 minutes après l'heure officielle du concours inscrite au calendrier.

CATÉGORIE JUNIORS / SENIORS (2ème - 1ère – Excellence)

(Sont concernés les licenciés nés en 2003 et avant).

CAS PARTICULIERS DES CHAMPIONNATS JEUNES

Disposition spécifique pour la saison en salle 2018/19.

Les joueurs cadets nés en 2004 et 2005 bénéficiant d'un surclassement (et sous la responsabilité de leurs parents) ne sont autorisés à jouer qu'en deuxième catégorie et doivent obligatoirement fournir une autorisation parentale à la FFBP.

Comme le précise le calendrier, la poule Minimes ne jouera qu'un dimanche sur deux. Afin de permettre à toutes les équipes de disputer au moins 2 rencontres, une partie 5 et 6 aura lieu entre les perdants des éliminatoires. Le décompte des points s'effectuera ainsi : 7 - 5 – 4 –3_ 2 – 1– (forfait = 0 point). Les équipes ne participant pas aux éliminatoires peuvent se présenter à 10 heures. En revanche toutes sont priées de respecter scrupuleusement l'horaire indiqué des débuts de concours.

Ecole de ballon au poing : une fois par mois de 10h à 12h. Sont concernés les enfants à partir de 4 ans.

Rappel : le tir est avancé de 2 mètres par rapport à la limite de fond pour tous les joueurs qui le souhaitent.

Les féminines bénéficient d'une dérogation de 2 ans dans chaque catégorie (toute autre dérogation doit faire l'objet d'une demande écrite et motivée formulée auprès de l'instance Dirigeante qui validera celle-ci ou non en dernier ressort)

Dimension des terrains :
Pour les cadets on utilise le terrain de tennis avec les couloirs (env. 24m x 11m).
Pour les minimes on utilise le terrain de tennis sans les couloirs (env. 24m x 9m).

3. LES PHASES FINALES (toutes catégories)

Les finales toutes catégorie seront disputées à Beauval le samedi 30 mars 2019 à partir de 8h30.

Ecole de ballon au poing : Une démonstration sera programmée lors des finales en salle.

En cadets : Poule unique de quatre, le premier du championnat sera qualifié directement en finale, le 2ème et 3ème en demi-finale.

En deuxième catégorie : qualifiés : le premier de chaque poule plus une équipe repêchée (triplette) parmi celles qui termineront 2ème.

En Excellence et en minimes : qualifiés les 4 premiers de la poule et demi-finales en play-off (1 contre 4 – 2 contre 3)

En 1ère catégorie, qualifiés les 2 premiers de chaque poule et demi-finales en play-off (1 contre 4 – 2 contre 3)

4. **Rappel, en cas de « triplette » :** pour déterminer un classement et ménager le suspens, le perdant de la première rencontre affronte l'équipe qui n'a pas encore joué.
En cas d'égalité :

a) En cas d'égalité au nombre de rencontres gagnées, le vainqueur est celui ayant réalisé le plus grand nombre de jeux sur l'ensemble **des 3 matchs.**
b) **S'il existe une égalité dans les jeux entre deux équipes, le vainqueur est celui qui a concédé le moins de jeux sur l'ensemble des 3 matchs.**
c) En cas d'égalité dans les jeux **pour les trois équipes, il sera pris en compte le nombre de quinze gagnants, puis si nécessaire le nombre de quinze concédés sur l'ensemble des trois matchs pour désigner le vainqueur. Ne pas oublier dans ce cas d'envoyer avec la feuille de match, les feuilles de pointage des quinze et jeux de chaque triplette.**

Seuls les ballons foutrine officiels estampillés FFBP sont autorisés en compétition.

RÈGLEMENT D'UTILISATION DES GYMNASES

DES CONVENTIONS ONT ETE SIGNÉES AVEC LES COLLECTIVITÉS QUI METTENT A DISPOSITION LEURS SALLES DE SPORTS EN CAS DE SINISTRE OU DE DEGRADATION VOLONTAIRES CAUSÉES PAR LES LICENCIÉS OU SUPPORTERS DES ÉQUIPES DES CLUBS INSCRITS EN COMPETITION, LA FFBP POURRA EXIGER LA RÉPARATION DES DOMMAGES PAR LES CLUBS CONCERNÉS

L'utilisation d'un gymnase comporte un certain nombre de règles à respecter pour éviter tout incident toujours regrettable.

CHAUSSURES : « 2 PAIRES OBLIGATOIRES » afin de ne pas détériorer les sols ou les parquets, les joueurs ne pourront **évoluer qu'avec des chaussures à semelles blanches n'ayant pas servies à l'extérieur (chaussures dans le sac).**

MATÉRIEL : INTERDICTION DE SE SERVIR DE MATÉRIEL AUTRE QUE CELUI FOURNI PAR LA FFBP (Ballons) du type matelas, agrès, etc.

TABAC : INTERDICTION DE FUMER DANS LES SALLES DE SPORT.

RESTAURATION : Les consommations de sandwiches, gâteaux et boissons non alcoolisées sont « tolérés » uniquement dans les halls d'entrée, à la seule condition qu'aucune trace ne subsiste dans le gymnase après votre départ.

CONTROLES : Les responsables par catégories et poules désignés par la Fédération et **les Arbitres** missionnés vérifieront l'état des salles utilisées avant et après le déroulement des épreuves et rapporteront par écrit à la Fédération toutes les anomalies constatées et les dégradations ayant pu survenir pendant les compétitions.

Responsabilité du matériel et Ballons : Les arbitres missionnés par la Fédération auront la garde des plots et des ballons utilisés pour les compétitions ainsi qu'en certains cas les clés et badges d'accès aux salles.

NOTE AUX ARBITRES FÉDÉRAUX

L'arbitre missionné effectuera la totalité des rencontres à arbitrer (sauf cas de force majeure), et selon la catégorie ou la poule indiquée sur son ordre de mission.

En cas d'indisponibilité, l'arbitre préviendra le responsable fédéral de l'arbitrage : Jean-Louis ROINET au minimum 24 heures à l'avance au 06.19.91.51.47.

En cas d'absence d'arbitre, le responsable fédéral de la poule devra pourvoir aux opérations d'arbitrage.

Chaque arbitre procédera à une inspection de la salle dans laquelle il officie avant et après les rencontres.

Il vérifiera les licences lors de chaque concours et reportera toutes ses observations sur la feuille de match (Anomalies, Dégradations)

Les feuilles d'arbitrage sont à envoyer à l'attention de Jean-Louis ROINET par email à l'adresse suivante : fbo@orange.fr , par courrier postal : Jean-Louis ROINET FFBP – Maison des Sports - 02 rue LESCOUVÉ 80000 Amiens

Les **forfaits** seront sanctionnés d'une amende de **30 Euros** s'ils sont annoncés au Secrétaire Général (au plus tard le vendredi midi précédant la journée de championnat), et d'une amende de **40 Euros** s'ils ne sont pas annoncés. 3 forfaits au cours de la même saison équivalent à un forfait général pénalisé d'une amende de **100 Euros**.

Les **responsables désignés** pour chacune des poules devront assurer le bon déroulement des rencontres, l'accueil de l'arbitre, ainsi que la transmission des résultats à Jean-Louis ROINET. Ils pourvoiront eux-mêmes à leur remplacement en cas d'indisponibilité.

En catégorie Minime et en cas de fort froid, l'usage d'un bas de survêtement est exceptionnellement autorisé.

CALENDRIER - CHAMPIONNAT EN SALLE 2018-2019

RÉPARTITION DES ÉQUIPES PAR POULES ET CATÉGORIES 2018-2019 : 36 ÉQUIPES EN 8 POULES

CATÉGORIE MINIMES

BEAUQUESNE
BEAUVAL
FORCEVILLE
RAINCHEVAL
SENLIS LE SEC
TALMAS

CATÉGORIE CADETS

BEAUVAL
RAINCHEVAL
RIBEMONT
TERRAMESNIL

CATÉGORIE JUNIORS / SENIORS

2ème CATÉGORIE

POULE 1

BEAUVAL L. LG
LUCHEUX
RAINCHEVAL AB
TOUTENCOURT

POULE 2

FORCEVILLE LR
RAINCHEVAL LR
RAINNEVILLE
SENLIS LE SEC

POULE 3

BEAUVAL SH
BOUZINCOURT
FORCEVILLE RD
TERRAMESNIL

1ère CATÉGORIE

POULE 1

BEAUVAL C.LG
FRANVILLERS
RAINNEVILLE GC
TERRAMESNIL

POULE 2

BEAUVAL GR
HÉRISSART
RAINNEVILLE SP
SENLIS LE SEC

EXCELLENCE

BEAUQUESNE
ENGLEBELMER
FORCEVILLE
TERRAMESNIL
TOUTENCOURT
VILLERS- BRETONNEUX

LES 7 SALLES DE SPORT UTILISÉES POUR LE CHAMPIONNAT

ACHEUX EN AMIÉNOIS :
Salle de Sport près du Collège, Rue de Lobsvillers

AMIENS :
Gymnase « Jean Renaux », Rue Ulrich
Gymnase « Beaumarchais » Rue Montaigne

BEAUQUESNE :
Gymnase « du silo », Rue de la Gare
Salle Espace de vie sociale, Rue du Roc

BEAUVAL :
Salle Eugène Grouet, Rue de Beauquesne.

VILLERS BOCAGE :
Gymnase Communautaire « Grande Salle » Rue du Collège

Salle de ballon ovalie ng			
Date	Heure	Lieu des rencontres	
08/09/2018	10h00	Beauquesne Silo	Le Club recevant la salle ou le gymnase est mentionné en gras dans la colonne de droite
15/09/2018	10h00	Beauquesne Silo	
22/09/2018	10h00	Beauvall	
29/09/2018	10h00	Acheux en Amiénois	
13/10/2018	10h00	Villers Bocage	

Responsables de l'arbitrage : Jean-Louis ROINET et Serge ROINET

Isabelle Blanger – Sophrologue Expert en sophrologie Caycédienne

06 19 86 67 19

isabelleblangersophrologue@gmail.com

Du Lundi au Vendredi au 21 place Publique - 80600 Beauquesne
Le Samedi matin et Jeudi après midi au 1 rue Trilloy - 80630 Beauval
https://isabelle-blanger-sophrologue-caycedienne.webnode.fr

WALTER METALLERIE

Etude personnalisée - Réalisation sur mesure

.REPARATION
.RENOVATION
.FABRICATION

Walter Blanger
06 20 80 61 87

waltermetallerie@aol.com

31 rue Alfred Delannoy 80600 BEAUQUESNE

Catégorie Minimes					
Date	Heure	Lieu des rencontres	Gagnants de droit	1ère éliminatoire	2ème éliminatoire
11/11/2018	09h00	Beauquesne EVS	Talmas Beauquesne	Beauval Raincheval	Forceville Senlis le Sec
25/11/2019	09h00	Villers-Bocage	Senlis le Sec Beauval	Raincheval Beauquesne	Talmas Forceville
09/12/2018	09h00	Beauval	Forceville Raincheval	Talmas Beauquesne	Senlis le Sec Beauval
23/12/2018	09h00	Beauquesne Silo	Senlis le Sec Beauquesne	Beauval Forceville	Raincheval Talmas
13/01/2019	09h00	Villers-Bocage	Beauquesne Forceville	Senlis le Sec Raincheval	Beauval Talmas
27/01/2019	09h00	Beauval	Talmas Senlis le Sec	Beauquesne Beauval	Forceville Raincheval
10/02/2019	09h00	Acheux en Amiénois	Beauval Raincheval	Talmas Senlis le Sec	Beauquesne Forceville
03/03/2019	09h00	Beauquesne EVS	0 0	Senlis le Sec Beauquesne	3 4
17/03/2019	09h00	Beauval	3 et 4 de la journée 8	Tirage au sort	
30/03/2019	8h30	Beauval	Finales des championnats en salle		

Beauquesne - Beauval - Forceville - Raincheval - Senlis le Sec - Talmas

Responsables de la poule : Haboury Raphaël et Lefèbvre Frédéric

Catégorie Cadets				
Date	Heure	Lieu des rencontres	1ère demi-finale	2ème demi-finale
04/11/2018	9h30	Villers-Bocage	Ribemont sur Ancre Beauval	Terramesnil Raincheval
18/11/2018	9h30	Beauval	Ribemont sur Ancre Terramesnil	Beauval Raincheval
02/12/2018	9h30	Beauquesne EVS	Beauval Terramesnil	Raincheval Ribemont sur Ancre
16/12/2018	9h30	Beauval	Raincheval Beauval	Terramesnil Ribemont sur Ancre
06/01/2019	9h30	Beauval	Beauval Ribemont sur Ancre	Raincheval Terramesnil
20/01/2019	9h30	Acheux en Amiénois	Ribemont sur Ancre Raincheval	Terramesnil Beauval
03/02/2019	9h30	Villers-Bocage	Beauval Raincheval	Ribemont sur Ancre Terramesnil
24/02/2019	9h30	Beauquesne Silo	Raincheval Terramesnil	Beauval Ribemont sur Ancre
10/03/2019	9h30	Beauquesne Silo	Raincheval Ribemont sur Ancre	Beauval Terramesnil
30/03/2019	8h30	Beauval	Finales des championnats en salle	

Beauval - Raincheval - Ribemont sur Ancre - Terramesnil

Responsables de la poule : Noiret Stéphanie et Normand Stéphanie

Catégorie Deuxième poule 1				
Date	Heure	Lieu des rencontres	1ère demi-finale	2ème demi-finale
10/11/2018	19h00	Villers-Bocage	Lucheux Toutencourt	Raincheval AB Beauval LLG
17/11/2018	19h00	Amiens Jean Renaux	Raincheval AB Lucheux	Beauval LLG Toutencourt
01/12/2018	19h00	Amiens Beaumarchais	Raincheval AB Toutencourt	Beauval LLG Lucheux
15/12/2018	19h00	Beauval	Beauval LLG Raincheval AB	Toutencourt Lucheux
05/01/2019	19h00	Beauval	Toutencourt Beauval LLG	Lucheux Raincheval AB
19/01/2019	19h00	Acheux en Amiénois	Raincheval AB Toutencourt	Beauval LLG Lucheux
02/02/2019	19h00	Beauval	Lucheux Toutencourt	Raincheval AB Beauval LLG
02/03/2019	19h00	Amiens Beaumarchais	Raincheval AB Lucheux	Beauval LLG Toutencourt
16/03/2019	19h00	Villers-Bocage	Lucheux Beauval LLG	Toutencourt Raincheval AB
24/03/2019	19h00	Acheux en Amiénois	Triplette de qualification	
30/03/2019	8h30	Beauval	Finales des championnats en salle	

Beauval L.Le Gruiec - Lucheux - Raincheval A.Bailly - Toutencourt

Responsables de la poule : Bormans Floriane et Peloux Olivier

Catégorie Deuxième poule 2				
Date	Heure	Lieu des rencontres	1ère demi-finale	2ème demi-finale
03/11/2018	19h00	Villers-Bocage	Senlis le Sec Rainneville	Raincheval SR Forceville LR
24/11/2018	19h00	Amiens Jean Renaux	Raincheval SR Senlis le Sec	Forceville LR Rainneville
08/12/2018	19h00	Amiens Beaumarchais	Raincheval SR Rainneville	Forceville LR Senlis le Sec
15/12/2018	19h00	Acheux en Amiénois	Senlis le Sec Rainneville	Raincheval SR Forceville LR
12/01/2019	19h00	Amiens Jean Renaux	Rainneville Forceville LR	Senlis le Sec Raincheval SR
26/01/2019	19h00	Amiens Beaumarchais	Raincheval SR Rainneville	Forceville LR Senlis le Sec
09/02/2019	19h00	Acheux en Amiénois	Forceville LR Raincheval SR	Rainneville Senlis le Sec
23/02/2019	19h00	Villers-Bocage	Raincheval SR Senlis le Sec	Forceville LR Rainneville
09/03/2019	19h00	Amiens Jean Renaux	Senlis le Sec Forceville LR	Rainneville Raincheval SR
24/03/2019	19h00	Acheux en Amiénois	Triplette de qualification	
30/03/2019	8h30	Beauval	Finales des championnats en salle	

Forceville L.Renard - Raincheval S.Ruin - Rainneville - Senlis le Sec

Responsables de la poule : Pataut Stéphane et Mass et Thomas

Catégorie Première poule 1				
Date	Heure	Lieu des rencontres	1ère demi-finale	2ème demi-finale
03/11/2018	19h00	Amiens Beaumarchais	Franvillers Rainneville GC	Terramesnil Beauval CLG
17/11/2018	19h00	Beauval	Terramesnil Franvillers	Beauval CLG Rainneville GC
08/12/2018	19h00	Amiens Jean Renaux	Beauval CLG Franvillers	Terramesnil Rainneville GC
22/12/2018	19h00	Beauval	Franvillers Rainneville GC	Terramesnil Beauval CLG
12/01/2019	19h00	Villers-Bocage	Rainneville GC Beauval CLG	Franvillers Terramesnil
26/01/2019	19h00	Beauval	Terramesnil Rainneville GC	Beauval CLG Franvillers
09/02/2019	19h00	Amiens Beaumarchais	Rainneville GC Franvillers	Beauval CLG Terramesnil
23/02/2019	19h00	Amiens Jean Renaux	Beauval CLG Rainneville GC	Terramesnil Franvillers
16/03/2019	19h00	Beauval	Franvillers Beauval CLG	Rainneville GC Terramesnil
30/03/2019	8h30	Beauval	Finales des championnats en salle	

Beauval C.Le Gruiec - Franvillers - Rainneville G.Cauet - Terramesnil
Responsables de la poule : Niquet Jean-François et Cressin Stéphane

Catégorie Première poule 2				
Date	Heure	Lieu des rencontres	1ère demi-finale	2ème demi-finale
10/11/2018	19h00	Beauval	Senlis le Sec Rainneville SP	Hérissart Beauval GR
24/11/2018	19h00	Amiens Beaumarchais	Hérissart Senlis le Sec	Beauval GR Rainneville SP
01/12/2018	19h00	Villers-Bocage	Beauval GR Senlis le Sec	Hérissart Rainneville SP
15/12/2018	19h00	Amiens Jean Renaux	Senlis le Sec Rainneville SP	Hérissart Beauval GR
05/01/2019	19h00	Villers-Bocage	Rainneville SP Beauval GR	Senlis le Sec Hérissart
19/01/2019	19h00	Beauval	Hérissart Rainneville SP	Beauval GR Senlis le Sec
02/02/2019	19h00	Amiens Jean Renaux	Rainneville SP Senlis le Sec	Beauval GR Hérissart
23/02/2019	19h00	Beauval	Beauval GR Rainneville SP	Hérissart Senlis le Sec
09/03/2019	19h00	Amiens Beaumarchais	Senlis le Sec Beauval GR	Rainneville SP Hérissart
30/03/2019	8h30	Beauval	Finales des championnats en salle	

Beauval G.Roucou - Hérissart - Rainneville S.Pécourt - Senlis le Sec
Responsables de la poule : Masset Martin et Gourdel Sébastien

Catégorie Deuxième poule 3				
Date	Heure	Lieu des rencontres	1ère demi-finale	2ème demi-finale
10/11/2018	19h00	Beauquesne Silo	Bouzincourt Terramesnil	Forceville RD Beauval SH
24/11/2018	19h00	Beauval	Forceville RD Bouzincourt	Beauval SH Terramesnil
08/12/2018	19h00	Beauval	Forceville RD Terramesnil	Beauval SH Bouzincourt
22/12/2018	19h00	Amiens Beaumarchais	Bouzincourt Terramesnil	Forceville RD Beauval SH
12/01/2019	19h00	Beauquesne Silo	Terramesnil Beauval SH	Bouzincourt Forceville RD
19/01/2019	19h00	Villers-Bocage	Forceville RD Terramesnil	Beauval SH Bouzincourt
09/02/2019	19h00	Beauval	Beauval SH Forceville RD	Terramesnil Bouzincourt
23/02/2019	19h00	Acheux en Amiénois	Forceville RD Bouzincourt	Beauval SH Terramesnil
09/03/2019	19h00	Beauquesne Silo	Bouzincourt Beauval SH	Terramesnil Forceville RD
24/03/2019	19h00	Acheux en Amiénois	Triplette de qualification	
30/03/2019	8h30	Beauval	Finales des championnats en salle	

Beauval S.Haboury - Bouzincourt - Forceville R.Dufour - Terramesnil
Responsables de la poule : Bouvet Thierry et Haboury Sébastien

Catégorie Excellence					
Date	Heure	Lieu des rencontres	Gagnants de droit	1ère éliminatoire	2ème éliminatoire
03/11/2018	18h00	Amiens Jean Renaux	Villers-Brtnx Beauquesne	Englebelmer Terramesnil	Forceville Toutencourt
17/11/2018	18h00	Amiens Beaumarchais	Toutencourt Englebelmer	Terramesnil Beauquesne	Villers-Brtnx Forceville
01/12/2018	18h00	Beauval	Forceville Terramesnil	Villers-Brtnx Beauquesne	Toutencourt Englebelmer
22/12/2018	18h00	Villers-Bocage	Toutencourt Beauquesne	Englebelmer Forceville	Terramesnil Villers-Brtnx
05/01/2019	18h00	Amiens Jean Renaux	Beauquesne Forceville	Toutencourt Terramesnil	Englebelmer Villers-Brtnx
26/01/2019	18h00	Amiens Jean Renaux	Villers-Brtnx Toutencourt	Beauquesne Englebelmer	Forceville Terramesnil
02/02/2019	18h00	Amiens Beaumarchais	Englebelmer Terramesnil	Villers-Brtnx Toutencourt	Beauquesne Forceville
02/03/2019	18h00	Acheux en Amiénois	0 0	Toutencourt Beauquesne	3 4
16/03/2019	18h00	Acheux en Amiénois	3 et 4 de la journée 8	Tirage au sort	
30/03/2019	8h30	Beauval	Finales des championnats en salle		

Beauquesne - Englebelmer - Forceville - Terramesnil - Toutencourt - Villers-Brtnx
Responsables de la poule : Asselot David et Degrez Kévin

BAR - TABAC - JOURNAUX
LOTO - PMU

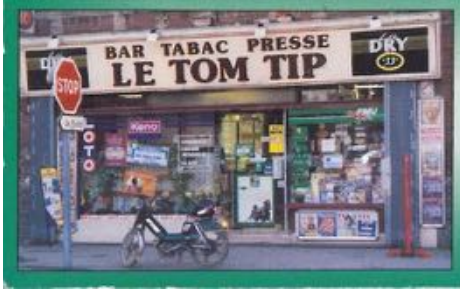

Carlos
MAIA
28 bis, rue Robert Petit
80136 RIVERY
03 22 92 07 85

L'Auberge du Manoir

Restaurant - Traiteur
Boucherie - Charcuterie

Ouvert tous les midis du lundi au vendredi
Week end sur réservation

« Buffet froid, plat chaud, petits fours ... » livraison à domicile ou dans la salle de votre choix.

7, rue de Louvencourt - 80560 Acheux en Amiénois
Tél. : 03.22.76.48.40

CONTRÔLE TECHNIQUE AUTO
C.T.D CAMON
DEKRA
497, rue Edouard Branly • ZA de la Blanche Tâche • 80450 CAMON
03 22 92 80 80
dekra@ctd-camon.fr • www.ctd-camon.fr

Informatique Pratique
2, rue Guy Moquet
Appt 75
80450 - CAMON
Laurent BEAUVAIS
INFORMATIQUE PRATIQUE
Téléphone fixe : 03 22 49 62 42
Téléphone portable : 06 32 08 41 77
Messagerie : beauvais.laurent80@free.fr

AMBULANCES GRICOURT
24, rue de l'Industrie - 80300 ALBERT
24 h/24
7 j/7
Tél. : 03.22.75.22.18
www.ambulances-gricourt.com

L'ASTROLABE
Souriez, vous êtes déjà au soleil...
Votre agence spécialiste des voyages de groupe
sophie@lastrolabe.fr
Tél: 01.60.22.95.00
43, rue Jean Pierre Plicque - 77 124 VILLENOY
www.lastrolabe.fr

Cidrerie du pays des Coudriers
Cidre fermier Jus de pomme
1 rue des Chaudronniers
80260 SAINT GRATIEN
03 22 40 16 90 06 63 36 06 22
ERICARON@wanadoo.fr
http://www.cidredupaysdescoudriers.sitew.com

MENUISERIE SERGENT sarl
BOIS - PVC - ALU
sur mesure
ESCALIERS - COMBLES - PARQUETS
RENOVATION - ISOLATION
1 bis Rue du Chevalier Labarre - 80450 - CAMON
Tél. : 03 22 43 59 21 - Fax : 03 22 44 35 31
www.menuiserie-sergent-80.com

CHAUFF CLIM
INSTALLATION-ENTRETIEN-DÉPANNAGE
CHAUFFAGE
CLIMATISATION
PLOMBERIE - SANITAIRE
57. Rue du Chevalier Labarre
80450 CAMON
www.chauffclim.fr
Tél/Fax : 03.22.91.37.81

autonet
STATION DE LAVAGE
424 rue Edouard Branly
ZAC de la blanche Tâche
80450 Camon
mobile : 06 95 53 73 56
e-mail : lonczynski.g@gmail.com

FALIZE & BLONDEL
PAYSAGISTE
Tél. : 03 22 47 64 14
Fax : 03 22 54 06 45
sarl.falize-blondel@orange.fr
570 rue Edouard Branly ZAC Blanche Tâche - 80450 CAMON

immoprêt
La réponse immédiate à vos projets

SERVICE
100%
GRATUIT !

GAGNEZ DU TEMPS ET DE L'ARGENT SUR VOTRE PRÊT IMMOBILIER

- Nous négocions les meilleures conditions, auprès de votre banque et de tous les établissements bancaires.
- Le prêt immobilier est notre seul métier.
- 80 agences en France.

Venez nous rencontrer pour étudier votre budget et trouver les meilleures conditions pour votre prêt !

Immoprêt est une marque de Compagnie Européenne de Crédit, filiale de Financière CEP. Chaque agence est juridiquement et financièrement indépendante, y compris vis à vis de ses fournisseurs. Consultez la liste de notre partenaires sur www.immopret.fr. Aucun versement, de quelque nature que ce soit, ne peut être exigé d'un particulier avant l'obtention d'un ou plusieurs prêts d'argent. Pour tout recours, contacter le franchiseur via sav@immopret.fr - ACPR: Autorité de contrôle prudentiel et de régulation, 61 rue Taitbout 75 436 Paris cedex 09 / acpr.banque-france.fr. JBA finances est COBSP - MIA - MICBSP - ORIAS 13002272 - Siège social : 1 Villa Saint Croix 75017 Paris. RCS Amiens 511 396 996. Crédits photos : istock-637990752, istock-843530348.

Jérôme LECONTE
Conseiller en Financement

06.64.00.06.52
jleconte@immopret.fr

immoprêt
La réponse immédiate à vos projets

Immoprêt ABBEVILLE

5 rue du Pont d'Amour
80100 ABBEVILLE

service
100%
GRATUIT !

EXPERTISE

RÉACTIVITÉ

www.immopret.fr

PENSEZ A PARLER DE NOUS AUTOUR DE VOUS !!!

Les agences Immoprêt Picardie & Val d'Oise sont exploitées en franchise par
JBA Finances, 1 Villa Sainte Croix, 75017 Paris,
SARL au capital de 50.000€, Siren N° 511 396 996 RCS Paris. Orias N° 13002272